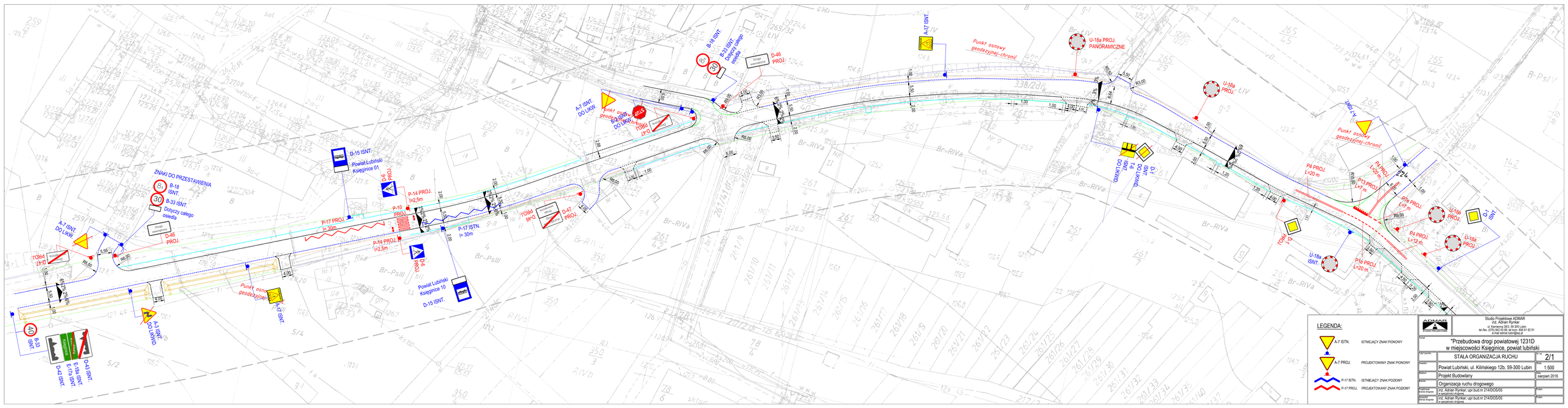

ZNAKI DO PRZESTAWIENIA
B-18 ISNT.
B-33 ISNT.
Dotyczy całego osiedla
A-7 ISNT. DO LIKW.
D-46 PROJ.
D-47 PROJ.
P-17 PROJ. l= 30m
P-14 PROJ. l=2,5m
P-10 PROJ.
P-17 ISTN. l= 30m
D-6 PROJ.
D-15 ISNT.
Powiat Lubiński Księgnice 01
Powiat Lubiński Księgnice 10
D-15 ISNT.
A-3 ISNT. DO LIKWID.
A-17 ISNT.
Punkt osnowy geodezyjnej-chronić
B-33 ISNT.
D-42 ISNT.
D-43 ISNT.
E-18a ISNT.
E-17a ISNT.
B-18 ISNT.
B-33 ISNT. Dotyczy całego osiedla
D-46 PROJ.
A-7 ISNT. DO LIKW.
B-2 ISNT. DO LIKW.
D-47 PROJ.
A-17 ISNT.
U-18a PROJ. PANORAMICZNE
U-18a PROJ.
D-1 ISNT. DO LIKWID.
T-6 ISNT. DO LIKWID.
P4 PROJ. L=20 m
P13 PROJ. L=7 m
P7a PROJ. L=7 m
P4 PROJ. L=12 m
P1e PROJ. L=20 m
U-18a ISNT.
U-18a PROJ.
D-1 ISNT.
LEGENDA:
A-7 ISTN. ISTNIEJĄCY ZNAK PIONOWY
A-7 PROJ. PROJEKTOWANY ZNAK PIONOWY
P-17 ISTN. ISTNIEJĄCY ZNAK POZIOMY
P-17 PROJ. PROJEKTOWANY ZNAK POZIOMY
ADMAR
Studio Projektowe ADMAR
inż. Adrian Rynkar
ul. Kamienna 28/3, 59-300 Lubin
tel./fax. (076) 842 00 66, tel. kom. 606 61 62 91
e-mail admar.lubin@wp.pl
"Przebudowa drogi powiatowej 1231D w miejscowości Księgnice, powiat lubiński
STAŁA ORGANIZACJA RUCHU
2/1
Powiat Lubiński, ul. Kilińskiego 12b, 59-300 Lubin
1:500
Projekt Budowlany
sierpień 2016
Organizacja ruchu drogowego
inż. Adrian Rynkar; upr.bud.nr 214/DOS/05
inż. Adrian Rynkar; upr.bud.nr 214/DOS/05